

DATELE DE IDENTIFICARE ALE TERENULUI IN SUPRAFATA DE 6 HA, AMPLASAT IN PERIMETRUL COMUNEI VADENI, care se transmite din domeniul privat in domeniul public al judetului Braila si administrarea Consiliului Judetean Braila

Nr. crt.	Denumirea bunului	Elemente de identificare	Anul dobandirii sau darii in folosinta	Valoare de inventar	Situatia juridica actuala, denumire act proprietate sau alte acte doveditoare
0	1	2	3	4	5
1.	Teren Vadeni	Amplasare : teritoriul administrativ al comunei Vadeni Suprafata - 6ha	2007	171.027,00	Carte funciara nr. 70136 /Vadeni

ANEXA nr. 2/2011
H.C. nr. 270/31.10.2012

TEREN 6 ha

PLAN CADASTRAL
sc. 1:25000
com. VADENI, jud. Braila

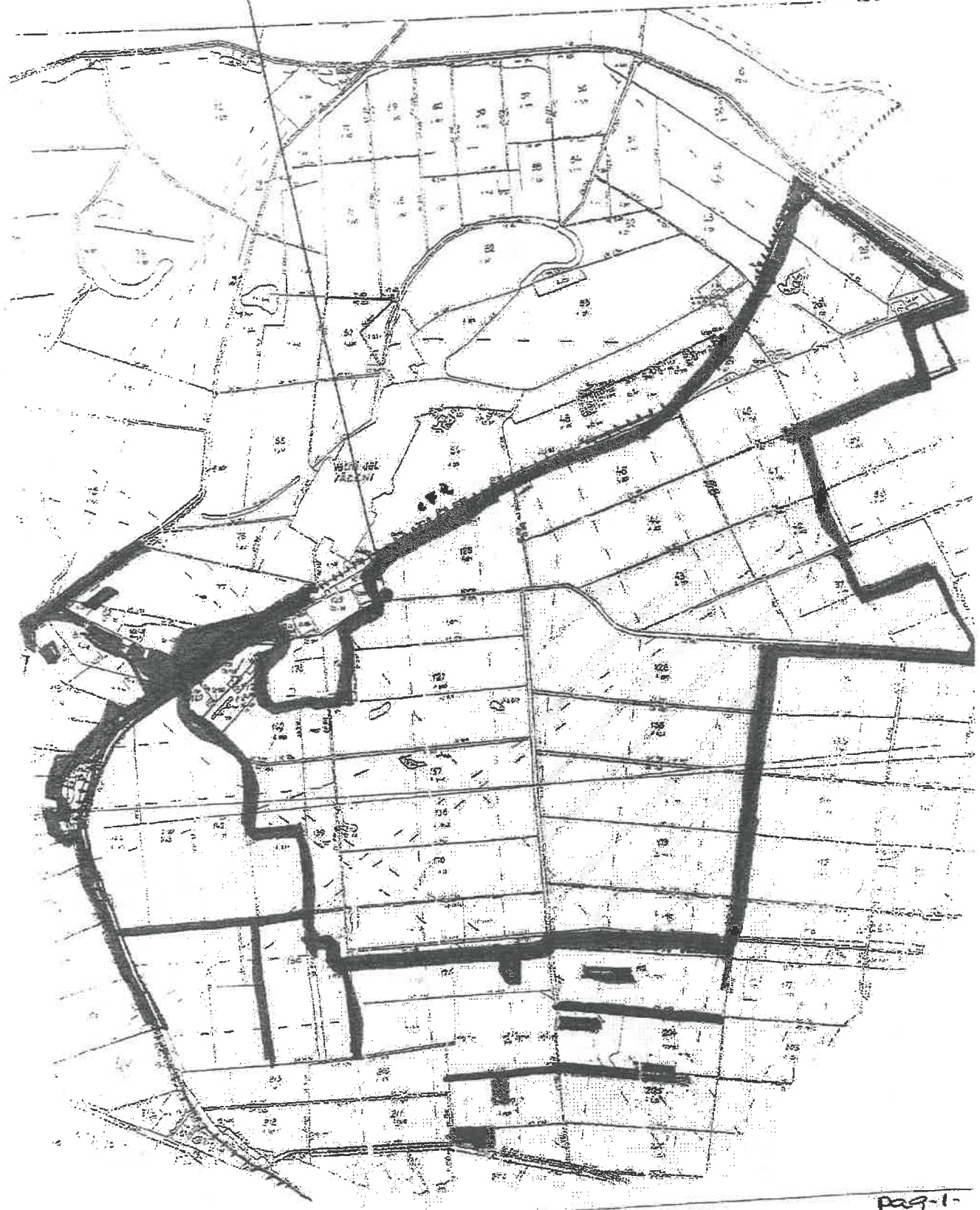

ANCP

Oficiul de Cadastru și Publicitate Imobiliară BRAILA
Biroul de Cadastru și Publicitate Imobiliară Braila

**EXTRAS DE CARTE FUNCİARĂ
PENTRU INFORMARE**

Carte Funciară Nr. 70136 Vădeni

Nr. cerere 91012
Ziua 21
Luna 09
Anul 2022

Cod verificare
10079281518



A. Partea I. Descrierea imobilului

TEREN Extravilan

Adresa: Jud. Braila

Nr. Crt	Nr. cadastral Nr. topografic	Suprafața* (mp)	Observații / Referințe
A1	70136	60.000	

B. Partea II. Proprietari și acte

Inscrieri privitoare la dreptul de proprietate și alte drepturi reale	Referințe
34906 / 23/11/2009 Act nr. 0 (hotararea privind trecerea unor terenuri din domeniul public al statului și din administrarea Agenției Domeniilor Statului în Domeniul Public al Județului Braila și în administrarea Consiliului Județean Braila publicat în Monitorul Oficial nr 1159 din 08.12.2004, protocol nr 1845 din 17.03.2005 directia privatizare - concesiionare, proces verbal de predare primire incheiat LA DATA DE 19.04.2005; actului unilateral de dezmembrare aut nr 1465 din 06.04.2007 BNSC "RALEA S. RALEA");	
B2 Intabulare, drept de PROPRIETATE, dobandit prin Lege, cota actuala	A1/B.3
1/1	
1) JUD. BRAILA - DOMENIUL PRIVAT OBSERVATII: pozitie transcrisa din CF 70132/Vadani, inscrisa prin inchierea nr. 11339 din 11-APR-07; pozitie transcrisa din CF 70132/Vadani, inscrisa prin inchierea nr. 11339 din 11-APR-07;	
4310 / 19/02/2010 Act Normativ nr. 146, din 30/11/2009 emis de CONSILIUL JUDETEAN BRAILA;	
B3 se modifica inscrierile de sub B.2 in sensul ca imobilul se afla in domeniul privat al județului Braila	A1
55204 / 28/08/2014 Act Normativ nr. 17, din 07/03/2014 emis de Parlamentul Romaniei;	
B4 Imobil aflat sub incidenta art.3 alin.(1) din Legea 17/2014, dobandit prin Lege	A1

C. Partea III. SARCINI

Inscrieri privind dezmembramintele dreptului de proprietate, drepturi reale de garentie și sarcini	Referințe
34906 / 23/11/2009 Protocol nr. 1845, din 17/03/2005 emis de Directia privatizare-concesiionare (proces verbal de predare primire incheiat la data de 19.04.2005);	
C1 Intabulare, drept de ADMINISTRARE	A1
1) CONSILIUL JUDETEAN BRAILA OBSERVATII: pozitie transcrisa din CF 70132/Vadani, inscrisa prin inchierea nr. 10646 din 03-APR-07;	

Certific că prezentul extras corespunde cu pozițiile în vigoare din cartea funciară originală, păstrată de acest birou.

Prezentul extras de carte funciară este valabil la autentificarea de către notarul public a actelor juridice prin care se sting drepturile reale precum și pentru dezbateră succesiunilor, iar informațiile prezentate sunt susceptibile de orice modificare, în condițiile legii.

S-a achitat tariful de 0 RON, -, pentru serviciul de publicitate imobiliară cu codul nr. 241.

Data soluționării,

26-09-2022

Data eliberării,

__/__/__

Asistent Registrator,

MIRELA JALBA

Referent,

(parafa și semnătura)

(parafa și semnătura)



Teren

Nr cadastral	Suprafața (mp)*	Observații / Referințe
70136	60.000	

* Suprafața este determinată în planul de proiecție Stereo 70.

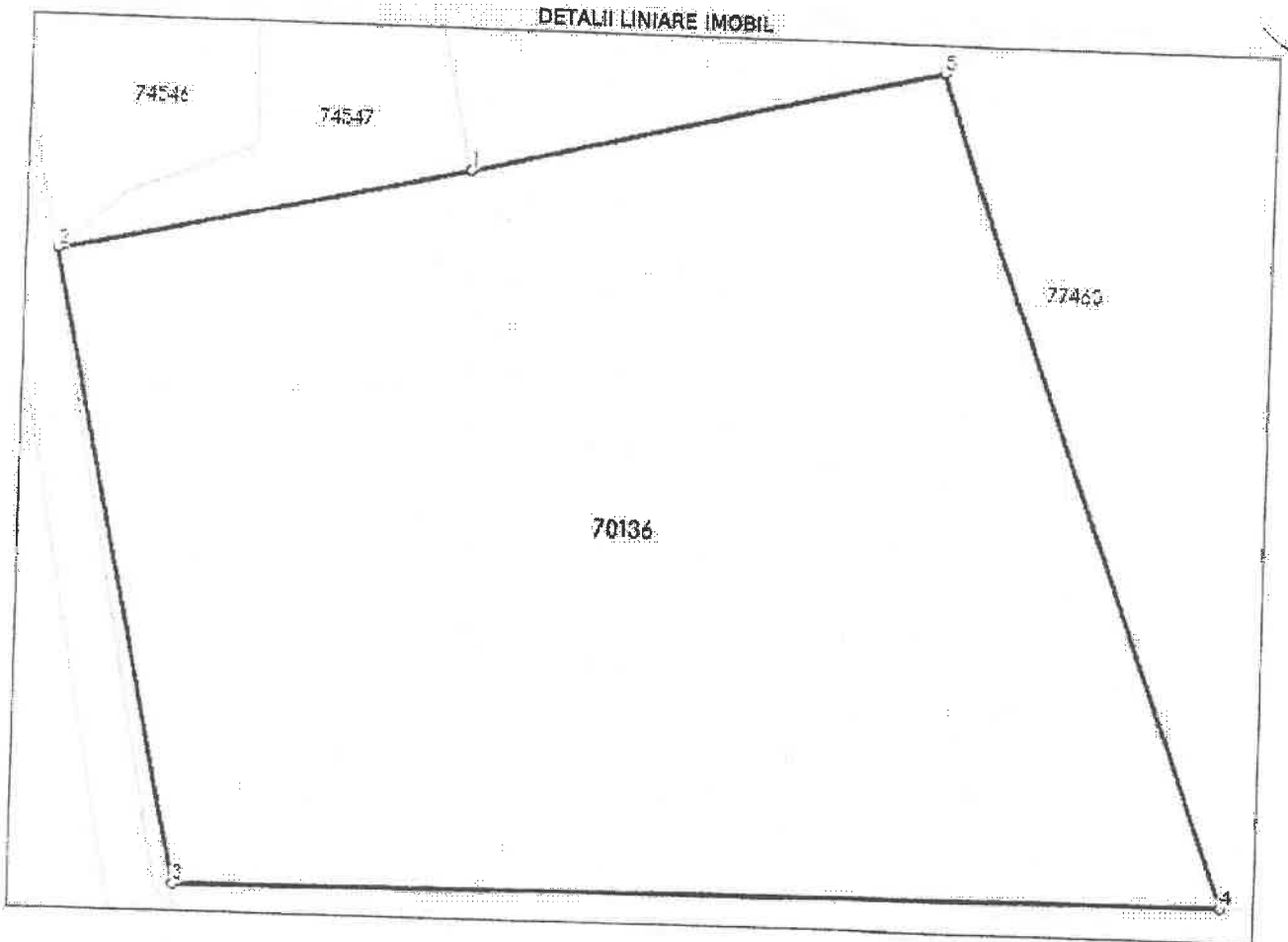

Date referitoare la teren

Nr Crt	Categorie folosință	Intra vilan	Suprafața (mp)	Tarla	Parcelă	Nr. topo	Observații / Referințe
1	arabil	NU	60.000	126	871/3/1	-	ACCESUL LA PARCELA 871/3/1 SE FACE PE PARCELA 871/3/2

Lungime Segmente

1) Valorile lungimilor segmentelor sunt obținute din proiecție în plan.

Punct început	Punct sfârșit	Lungime segment (m)
1	2	120.45
2	3	186.837
3	4	300.001
4	5	254.595
5	1	138.037

** Lungimile segmentelor sunt determinate în planul de proiecție Stereo 70 și sunt rotunjite la 1 milimetru.
 *** Distanța dintre puncte este formată din segmente cumulate ce sunt mai mici decât valoarea 1 milimetru.

Teren

Nr cadastral	Suprafața (mp)*	Observații / Referințe
70136	60.000	

* Suprafața este determinată în planul de proiecție Stereo 70.

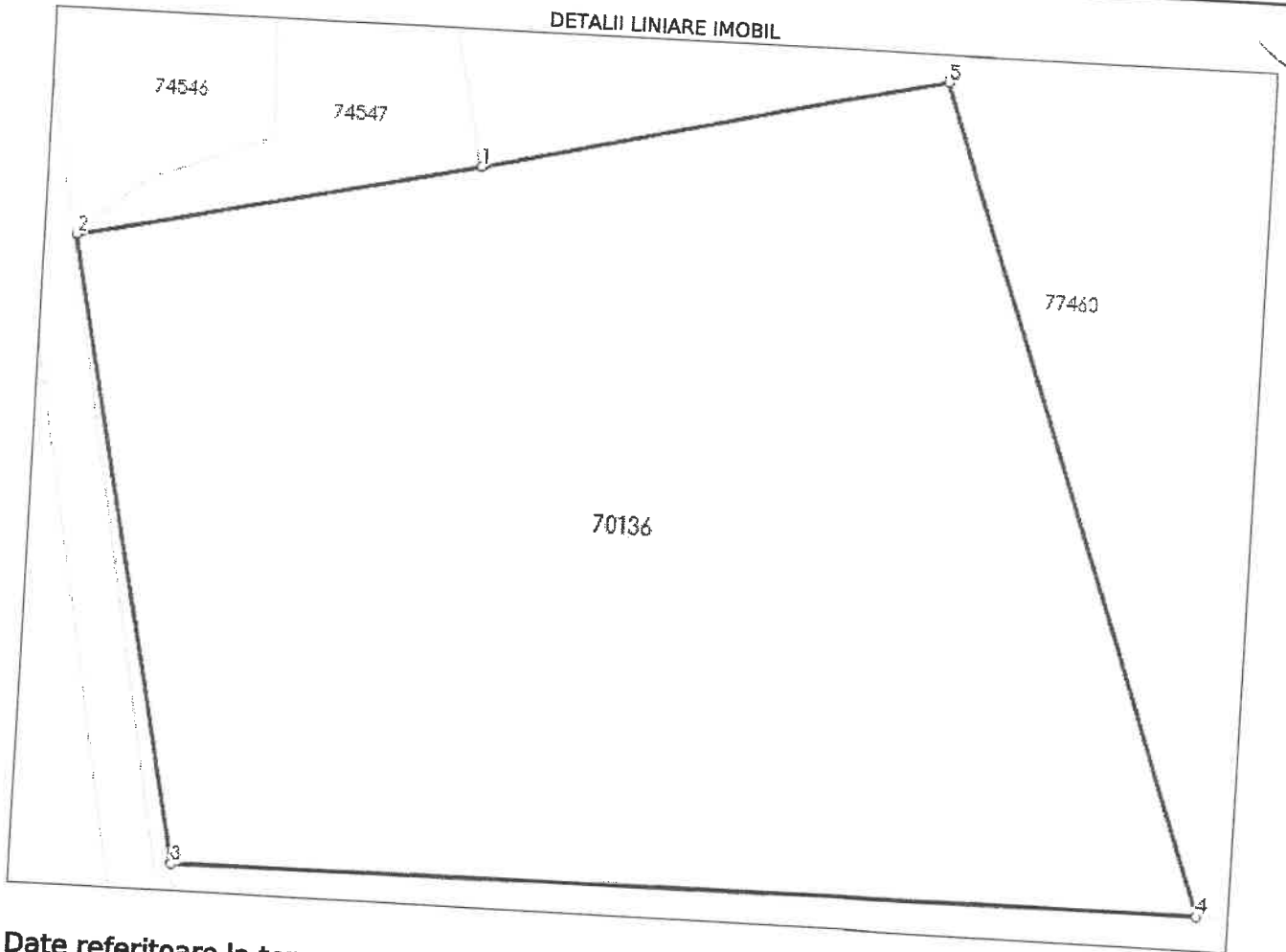

Date referitoare la teren

Nr Crt	Categorie folosință	Intra vilan	Suprafața (mp)	Tarla	Parcelă	Nr. topo	Observații / Referințe
1	arabil	NU	60.000	126	871/3/1	-	ACCESUL LA PARCELA 871/3/1 SE FACE PE PARCELA 871/3/2.

Lungime Segmente

1) Valorile lungimilor segmentelor sunt obținute din proiecție în plan.

Punct început	Punct sfârșit	Lungime segment (m)
1	2	120.45
2	3	186.837
3	4	300.001
4	5	254.595
5	1	138.037

** Lungimile segmentelor sunt determinate în planul de proiecție Stereo 70 și sunt rotunjite la 1 milimetru.

*** Distanța dintre puncte este formată din segmente cumulate ce sunt mai mici decât valoarea 1 milimetru.